

REZ DE CHAUSSEE niveau : +0,30

ROYAUME DU MAROC	
OFFICE NATIONAL DES AEROPORTS	
DOSSIER DE CONSULTATION DES ENTREPRISES	
PROJET CONSTRUCTION D'UNE TOUR DE CONTROLE A L'AEROPORT NADOR AL AROUI	
PLAN DE SECOND OEUVRE IMPLANTATION DES FOYES LUMINEUX -PRISE DES COURANT -TABLEAUX ELECTRIQUE	
REZ DE CHAUSSEE 1:2,3;4;5;6;7;8;9 ETAGES	
SITUATION :	TP :
Aéroport Al Aroui Nador	DATE : 09/10/2018
	ECHELLE : 1/100
	NUMERO DE PLANCHE 8/8

MAITRE D'OUVRAGE :	
OFFICE NATIONALE DES AEOROPORTS	
GROUPEMENT ARCHITECTES :	
Fedwa CHERQAQUI FC SIGNATURE	Mostafa SADIK ARCHITECTE
141 E. Boulevard 2nd Trimestre C. Casablanca, Casablanca 0539 999 00 00/05	75, Rue BORDJ MOULIER - Appartement 2ème étage N°0539 999 00 00/05 - 0539 999 00 00/05 Tél: 0539 999 00 00 - Fax: 0539 999 00 00

LEGENDE

- MODULE DE PRISES EQUIPE DE
2 PRISES COURANT BLANCHE 2P+T16A
1 PRISE TELEPHONE
1 PRISE INFORMATIQUE
- PRISE DE COURANT TYPE 2P+T16A ENCASTREE
DANS LE MUR
- BLOC AUTONOME
- TABLEAUX ELECTRIQUE
- EXTINCTEUR
- SYSTEME ALARME

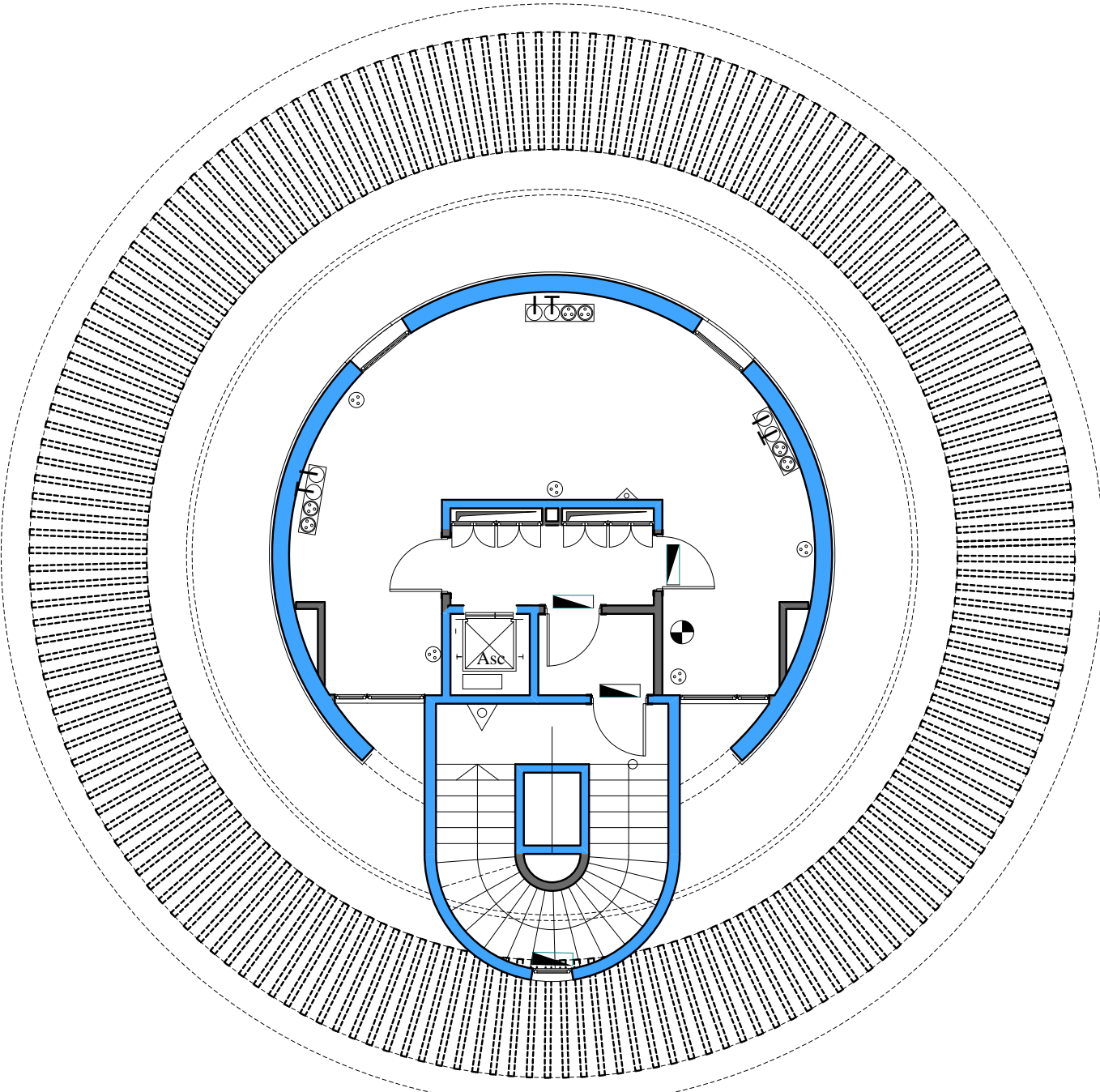

SIXIEME ETAGE niveau: +21,30 m

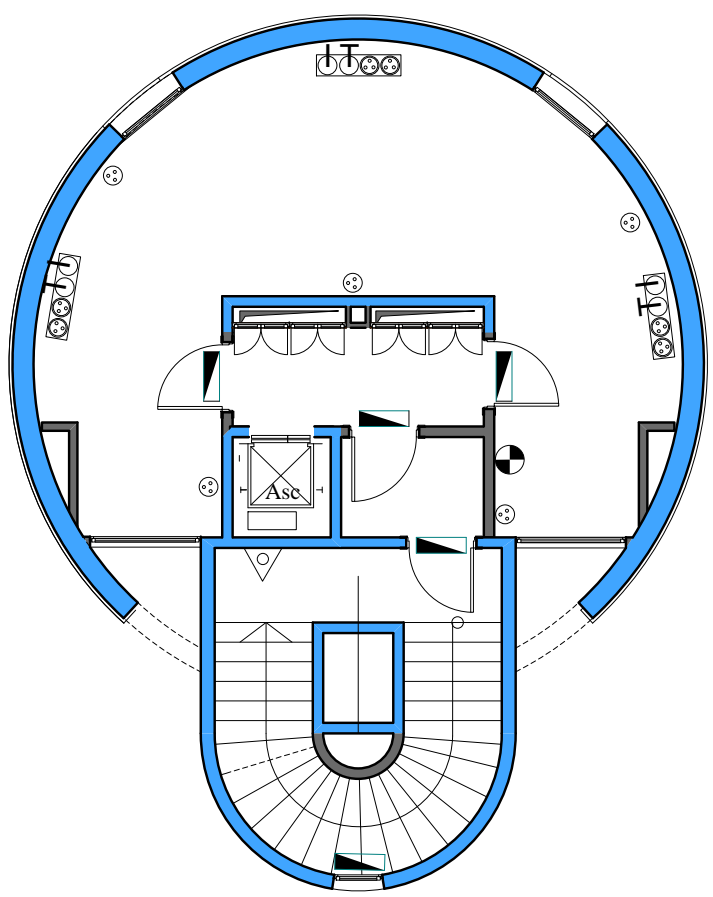

DEUXIEME ETAGE niveau: +7,30 m

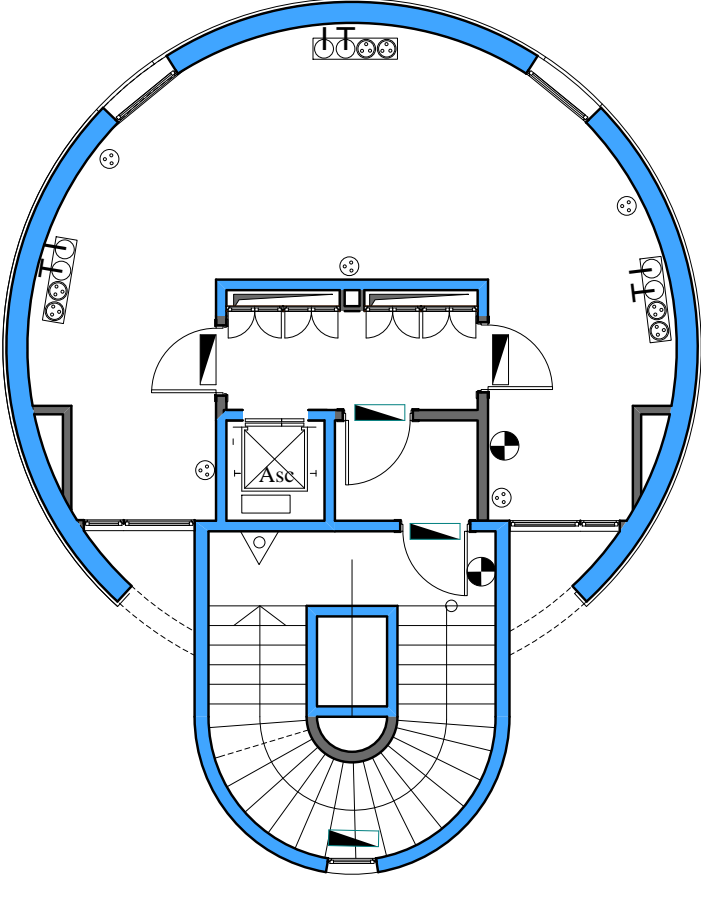

PREMIER ETAGE niveau: +3,80 m

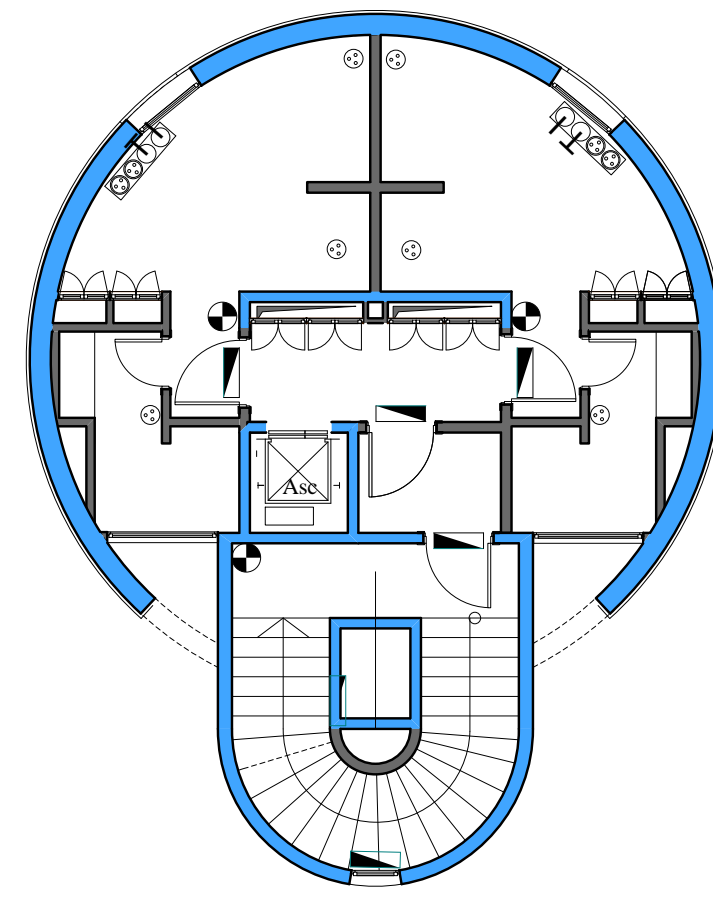

CINQUIEME ETAGE niveau: +17,80 m

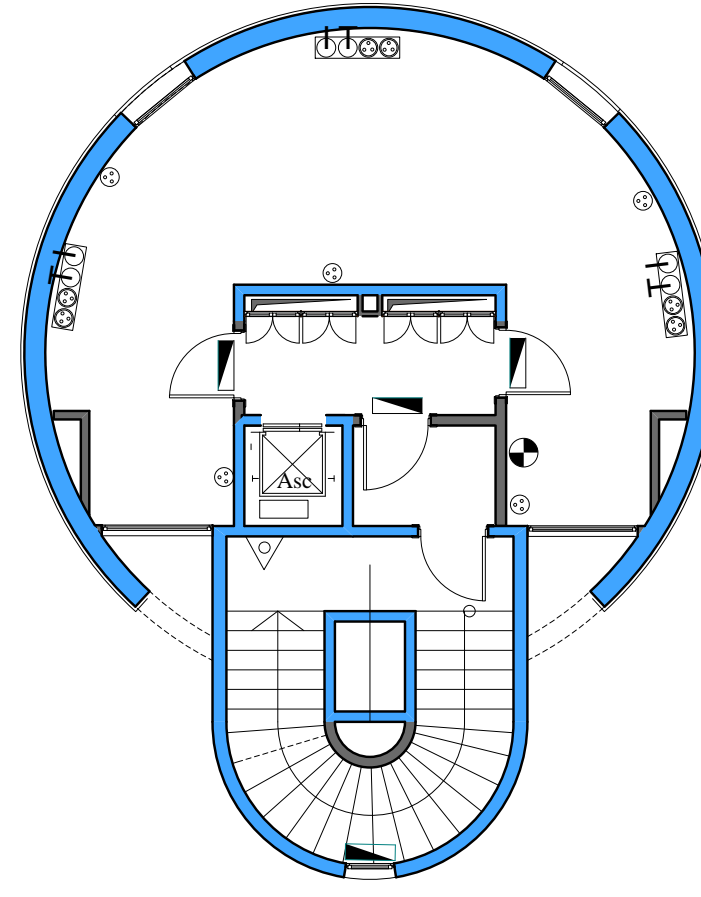

QUATRIEME ETAGE niveau: +14,30 m

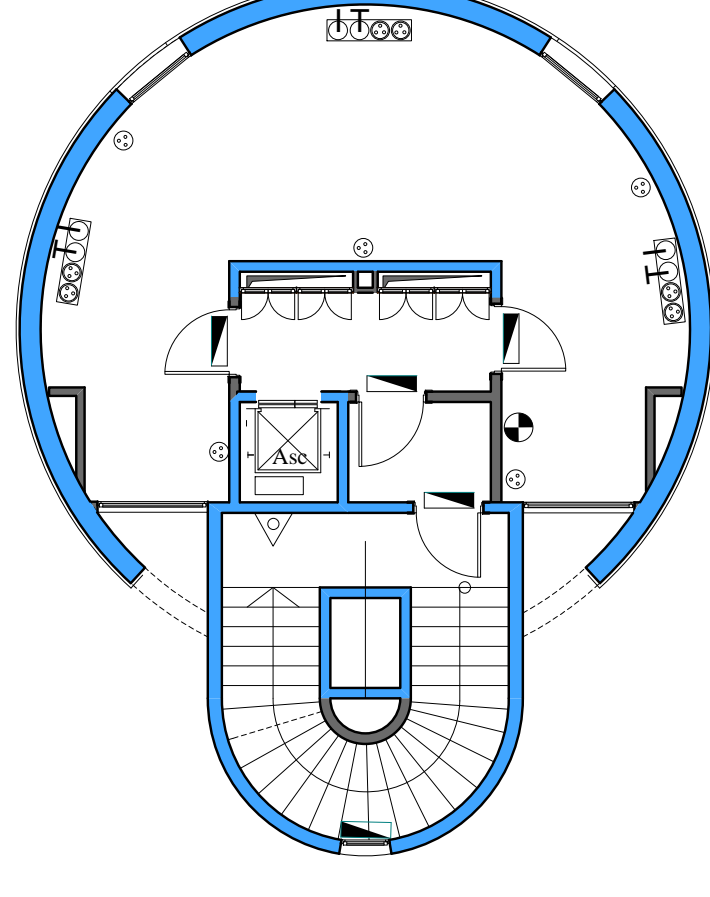

TROISIEME ETAGE niveau: +10,80 m

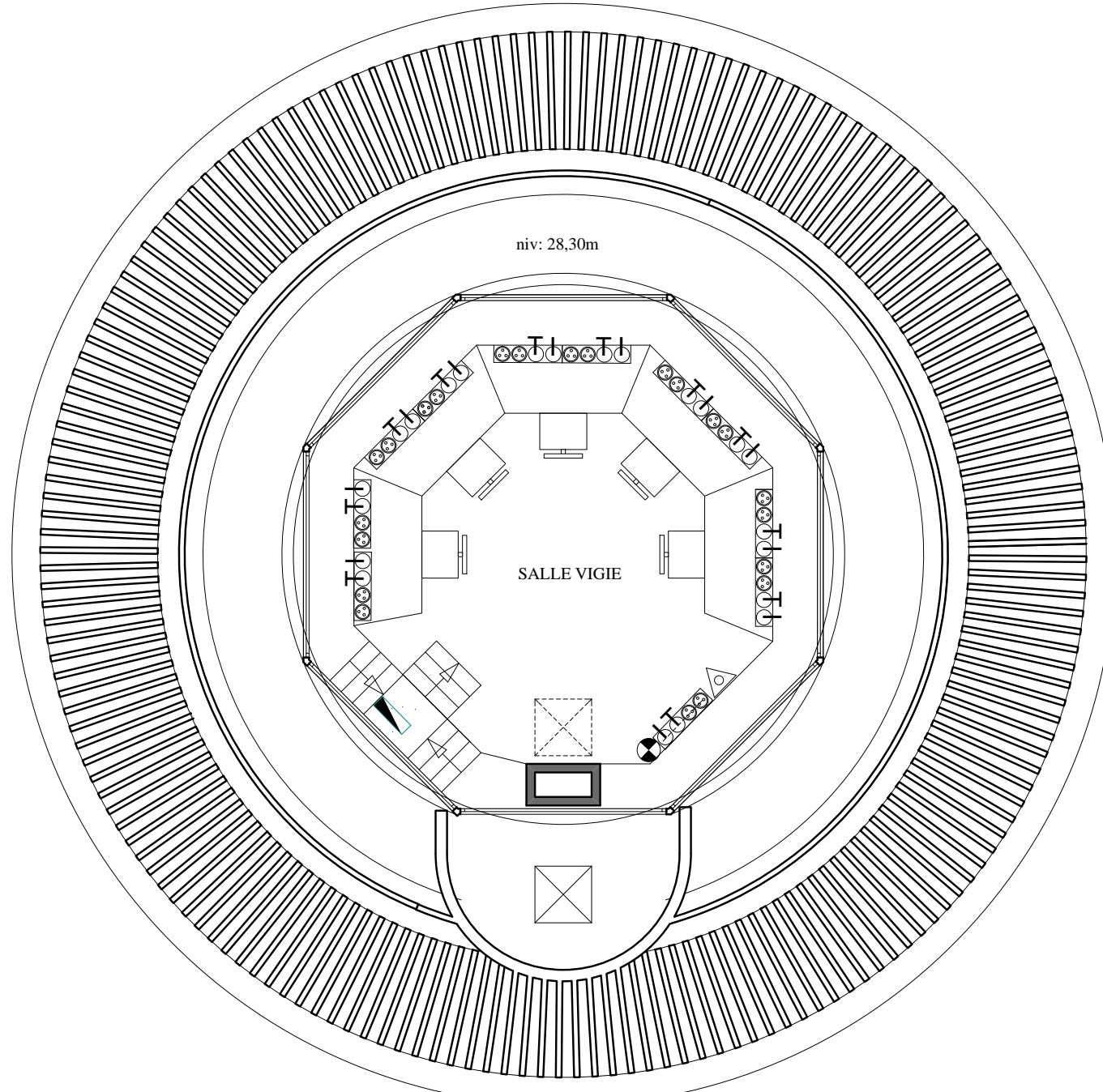

HUITIEME ETAGE niveau: +29,70 m

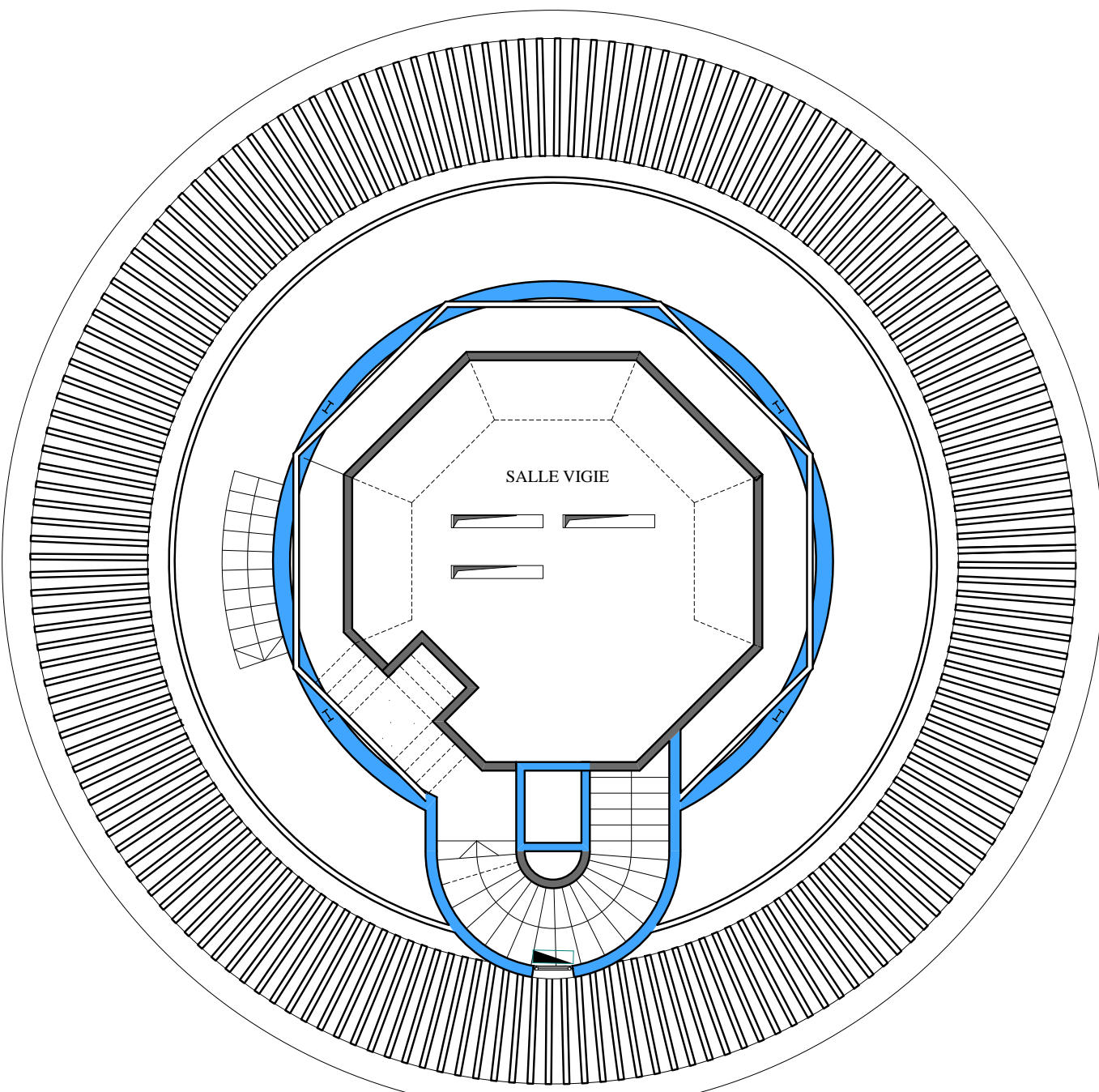

HUITIEME ETAGE niveau: +28,30 m

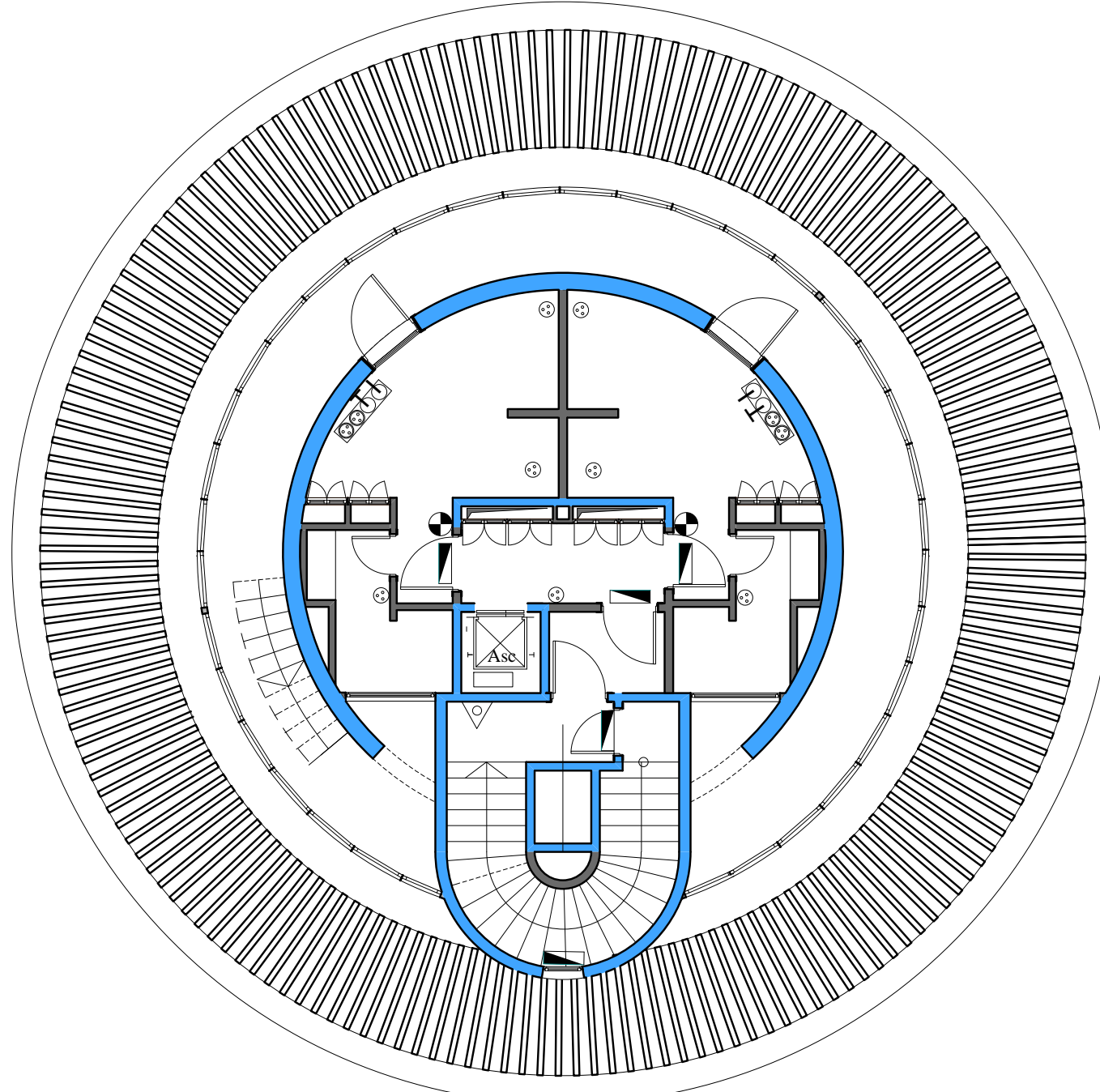

SEPTIEME ETAGE niveau: +24,80 m